

Erudiogenseren

Mønster B
Montering med logo



#erudiogenseren
#erudiontnu

Designet av:
Oda Frøshaug
Martine Kibsgaard
Arja Pedersen
Regine Holst Samuelsen

**Garnforslag:**

Viking Superwash

160 Mørk rød

102 Naturhvit

Gjesdal Superwash

209 Valmuerød

200 Natur

Drops Lima

3609 Rød

0100 Natur

(Kan byttes ut med andre garnalternativer i riktig tykkelse og pinnestørrelse)

Veiledende pinner:

Rundp og strømpep nr. 3 og 3.5

Strikkefasthet:

22 m glattstrikk på p nr. 3.5 = 10 cm

Garnmengde:

(XS-S) M (L) XL

Rød: (550) 600 (650) 700 gram

Hvit: (150) 150 (200) 250 gram





For- og bakstykket

Legg opp (200) 240 (260) (280) m med rød på rundpinne nr. 3. Strikk vrangbord (1r 1vr) i (6) 6 (7) 7 cm. Skift til rundpinne 3,5 og strikk glattstrikk. Sett merke i hver side med (100) 120 (130) 140 m til forstykket og (100) 120 (130) 140 m til bakside. Strikk til arbeidet måler (32) 33 (34) 35 cm eller ønsket lengde før mønster på 30 cm. Strikk forstykket og bakstykket (se Excel-dokumentet). Etter diagrammet er strikket ferdig settes de midterste (41) 45 (51) 53 m foran og (39) 45 (49) 53 m bak på en hjelpepinne, mens de resterende maskene felles av.

Ermer

Legg opp (48) 52 (54) 56 m med rød på strømpepinne 3 og strikk vrangbord (1r 1vr) i (6) 6 (7) 7 cm. Skift til pinne nr. 3,5 og strikk 1 omg r samtidig som det økes jevnt fordelt til (60) 64 (66) 70 m. Sett merke ved starten av omgangen. Fortsett glattstrikk med farge rød, samtidig som det økes 2 m på hver side av merket ca. hver 1 ½ cm til det er (90) 96 (102) 102 m. **SAMTIDIG:** Når ermet måler (32) 35 (36) 36 cm eller 18 cm før ønsket lengde strikkes mønster ut fra diagram A og B (i nevnt rekkefølge). Tell ut fra m midt på ermet hvor mønsteret begynner. Etter diagrammet ven-

des vr-siden ut og det strikkes to cm glattstrikk med samme farge til belegg. Fell løst av. Strikk et erme til på samme måte.

Montering

Damp arb forsiktig fra vr-siden. Sy med den minste sikksakk 2 maskinsømmer i ermets bredde for ermeåpningen, og klipp opp mellom sømmene. Mask eller sy sammen skuldrene. Obs! De midterste (41) 45 (51) 53 m på forstykket og de midterste (39) 45 (49) 53 m på bakstykket settes på en hj.p.

Halskant

Sett maskene fra hjelpepinne over på rundpinne nr. 3,5 + hent 1 m på hver skulder = (82) 92 (102) 108 m. Strikk 1 omgang r med rødt. Strikk deretter 1 hullrad slik: strikk *2 r sammen, 1 kast*. Gjenta fra *-* ut omgangen. Strikk så 4 omganger rettstrikk samtidig som at det økes 6m jevnt fordelt på første omgang, før det til slutt felles løst av. Brett kanten dobbel mot vrangsidens og sy til. Sy i ermene og sy belegget over sårkanten mot vr-siden.

Diagram A, B

Diagram A

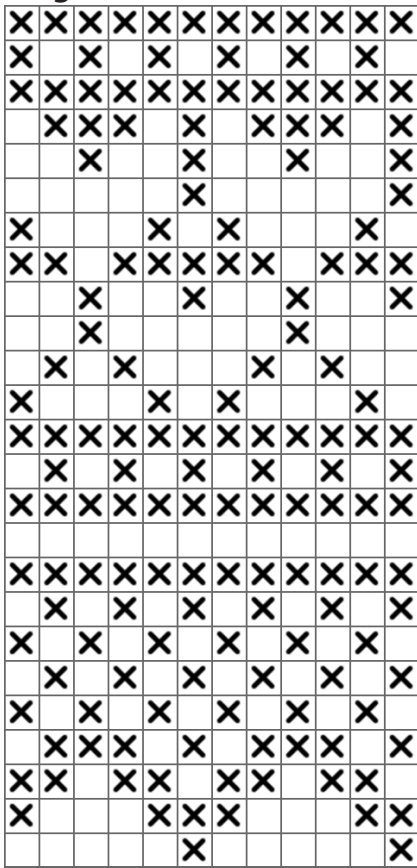
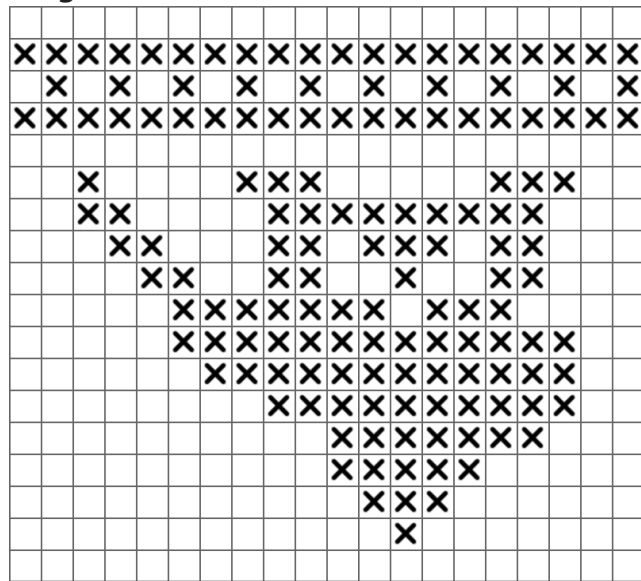

Diagram B



**Lykke til med din
Erudiogenser!**





XL L M XS/S Midten XS/S M L XL



XL L M XS/S Midten XS/S M L XL